EN-VOLS

Éden

La tentation de l'évasion
avec Adèle Exarchopoulos, Leïla Bekhti,
Monica Sabolo, Nikos Aliagas...

Experience the perfect getaway.

16202-1-F: 8,00 Euro.033
ENVOLS AIR FRANCE – N° 01 JUIN 2022
WWW.EN-VOLS.COM

Presse écrite FRA

ENVOLS (HORS-SERIE)

Famille du média : **Médias corporate**
Périodicité : **Irrégulière**
Audience : **N.C.**
Sujet du média : **Tourisme-Gastronomie**

Edition : **Mai 2023 P.60**
Journalistes : **-**
Nombre de mots : **212**

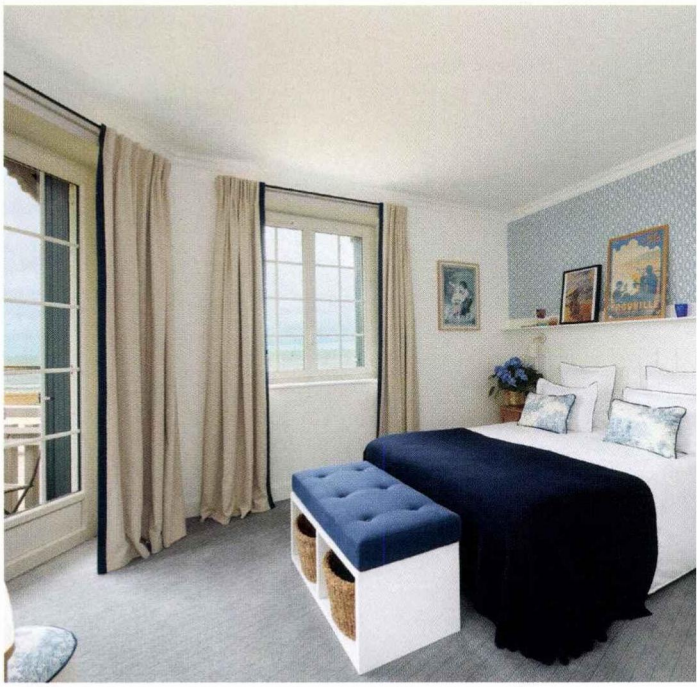

LE FLAUBERT, TROUVILLE, FRANCE

Cet hôtel légendaire de la Côte Fleurie vient de s'offrir un remarquable lifting à la faveur d'un changement de propriétaire (désormais H8 Collection). Chéri des écrivains et des cinéastes d'hier et d'aujourd'hui, il continue de cultiver son charme anglo-normand les pieds dans le sable, avec un petit air de Nouvelle-Angleterre. Avec son bar au style british (Le Bovary) et ses 31 chambres (de 15 à 45 m²), Le Flaubert est l'escale idéale pour vivre Trouville comme les locaux, pique-niquer sur une table du marché aux poissons ou se balader sur les planches de la promenade Savignac.

LE FLAUBERT, TROUVILLE, FRANCE

This legendary hotel on Normandy's Côte Fleurie just changed hands (it's now a member of the H8 Collection) and got a major face-lift out of the deal. A favourite haunt for generations of writers and filmmakers, it still exudes Anglo-Norman seaside charm, with a subtle New England vibe. With its oh-so-British bar (Le Bovary) and 31 rooms ranging from 15 to 45 m² (161 to 484 sq. ft.), Le Flaubert is the ideal home base from which to enjoy the authentic Trouville experience, complete with a picnic at the waterfront fish market (Les Halles aux Poissons) and a stroll along the boardwalk (La Promenade Savignac).

hotelflaubert

© Belmond. Gaëlle Boulicaut

Tous droits de reproduction et de représentation réservés au titulaire de droits de propriété intellectuelle
L'accès aux articles et le partage sont strictement limités aux utilisateurs autorisés.